

CORSO TEORICO "Vincere la carie"

21 ottobre 2017
Trento

7,8 crediti

Dott. Giovanni Sammarco

9.00-16.00

Scuola Minipolifonici

via Piave, 5 - Trento

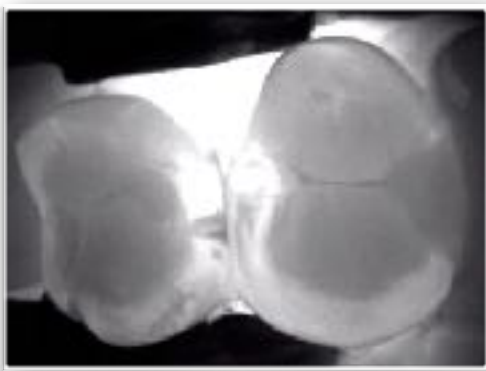

Associazione Igienisti Dentali Italiani



AIDI TRENINO ALTO ADIGE

Con la collaborazione di :

P&G Oral Health



Provider ECM:



QUOTE DI PARTECIPAZIONE AL CORSO

EVENTO RISERVATO AI SOCI AIDI

25 posti

☐ soci AIDI: euro 90 iva inclusa

MODALITA' DI PAGAMENTO

IMPORTANTE: Prima di effettuare il pagamento chiedere conferma dell'iscrizione al corso.

Indicare nella causale il nome e cognome del partecipante + iscrizione CORSO TRENTO

Inviare la scheda di iscrizione compilata in ogni sua parte **con allegata copia del bonifico** al seguente recapito:

aiditrentinoaltoadige@gmail.com

Il pagamento può essere effettuato solo tramite bonifico bancario intestato a:

Associazione Igienisti Dentali Italiani

Cod. IBAN: IT 10 B 03268 04000 053847864740

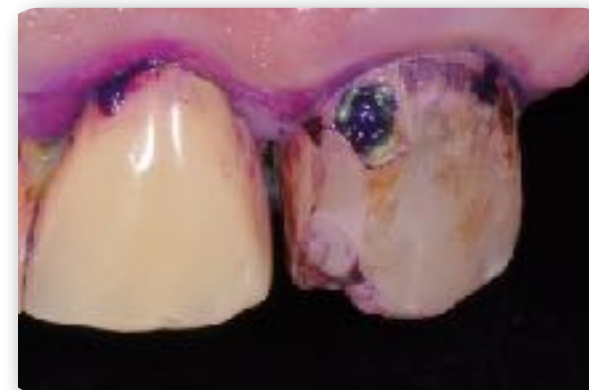

FILOSOFIA DEL CORSO

La carie, così come la malattia parodontale, é causata dall'azione di un biofilm patogenetico, che in condizioni più patologiche che protettive provoca una demineralizzazione dei tessuti duri del dente. Il ruolo dell'Igienista Dentale nella diagnosi e trattamento della patologia cariosa é decisamente ambiguo: l'igienista deve dedicarsi solo al parodonto? Come può influire l'igienista sulla MALATTIA carie? Tecnicismi talvolta esasperati si rivolgono, infatti, al trattamento dell'esito della patologia cariosa: la cavità, mentre non altrettanto certose attenzioni si dedicano a quelle che sono le CAUSE che hanno dato luogo a tale manifestazione patologica. E' difatti tanto assodato, quanto intuibile, che la mera esecuzione di un restauro non riduca il rischio che si formino nuove cavità cariose nel resto della bocca e ai margini del restauro appena eseguito. Praticamente, la sola esecuzione di un restauro, non ha nulla a che vedere con la cura della malattia "carie", rappresentandone, infatti, solo una minima parte, peraltro necessaria, del suo trattamento. I "motori generanti della carie" sono noti e ben conosciuti, ma molto raramente si compie una corretta diagnosi cariologica volta all'individuazione di questi fattori e alla stadiazione in base al loro "peso" nella genesi della patologia. Un corretto piano di cura dovrebbe quindi prevedere una serie di manovre e consigli comportamentali miranti alla rilocazione dei cofattori maggiormente chiamati in causa nell'attività della patologia, in una zona di minor rischio, andando contemporaneamente ad indebolire i "punti di forza" della malattia e a rinforzare i "punti deboli" del paziente. Il ruolo dell'igienista dentale é cruciale in questa fase.

RELATORE



Nato a Napoli nel 1972, si laurea in Odontoiatria a Verona nel 1997. Ha seguito corsi annuali e biennali in Odontoiatria Restaurativa, Endodonzia, Protesi Fissa, Parodontologia e Implantologia con riconosciuti relatori. Nel 2005 ottiene il diploma "School program in Clinical Periodontology and Implant Dentistry" a firma del Prof. Jan Wennström. Dal 2015 Professore a contratto e titolare dell'intero insegnamento, per la materia "Conservativa ed Endodonzia" presso l'Universita' dell'Insubria (VA). Socio attivo AIC (Accademia Italiana di Conservativa), socio attivo dell'IAED (Italian Academy of Esthetic Dentistry), segue, in qualità di socio ordinario, le attività della SIE (Società Italiana di Endodonzia), AIOP (Accademia Italiana di Odontoiatria Protetica). E' Affiliate Member della EAED (Accademia Europea di Estetica), membro del gruppo di studio ITI e del Massironi Study Club. E' autore del 54° quaderno degli Amici di Brugg "Analisi del paziente cariorecettivo e metodiche minimamente invasive". Segretario Culturale ANDI-Trentino nel quadriennio 2010-2014. Lavora nel proprio studio monoprofessionale a Trento avvalendosi dell'ausilio del microscopio operatorio. Da diversi anni tiene relazioni, in contesti nazionali e internazionali, concernenti il tema della carie, la sua prevenzione e le metodiche minimamente invasive.

Il corso si pone come obiettivo l'acquisizione di contenuti tecnico-professionali (conoscenze e competenze) specifici di ciascuna professione, specializzazione e attività ultraspecialistica.

Il corso rilascia 7,8 crediti.

PROGRAMMA

8.45-9.00- Registrazione

1. 9.00-10.00 **Le cause della patologia cariosa**
 - Il concetto reale di diagnosi
 - Il nesso "causa - effetto"
 - Cura e Trattamento sono la stessa cosa?

2. 10.00 -11.00 **La valutazione del rischio**
 - La "personalizzazione" della cura

3. 11.00-13.00 **I fattori di rischio nella patologia cariosa**
 - Individuare i fattori di rischio
 - Misurare il loro peso in maniera individualizzata
 - Stadiare i fattori di rischio
 - Il rischio carie individualizzato

13.00-14.00 **Pausa**

4. 14.00 - 15.00 **Metodiche ragionate di riduzione del rischio**
 - L'approccio CAMBRA
 - il ruolo dell'igienista dentale

5. 15.00-16.00 **I prodotti fluorati, rimineralizzanti, CVI e nuovi materiali**
 - Quando e perché

16.00-10.15 **Fine lavori e compilazione questionario**

